

LAYOUT SISTEMA DE ABASTECIMENTO P.A. SERRA AZUL

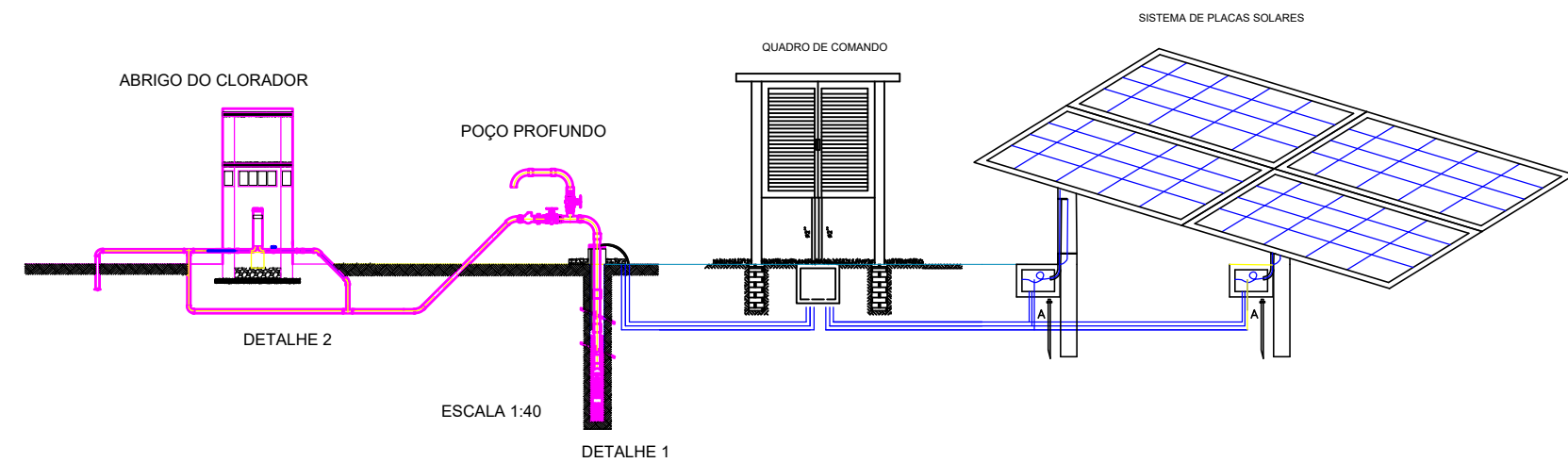

LEGENDA	
LUVA F.G. Ø 2"	1
CURVA 90° Ø 2"	2
NIPLE Ø 2"	3
TE Ø 2"	4
REGISTRO DE GAVETA Ø 2"	5
HIDRÔMETRO 7 M3/H Ø 1"	6
LUVA DE UNIÃO Ø 2"	7
CURVA 45° Ø 2"	8
LUVA DE REDUÇÃO 1 1/2" X 2"	9
Adaptador PVC 1 1/2"	10
LUVA DE CORRER 1 1/2"	11
LUVA DE REDUÇÃO 2" X 1"	12

CHEGADA AO RESERVATÓRIO 7 m³

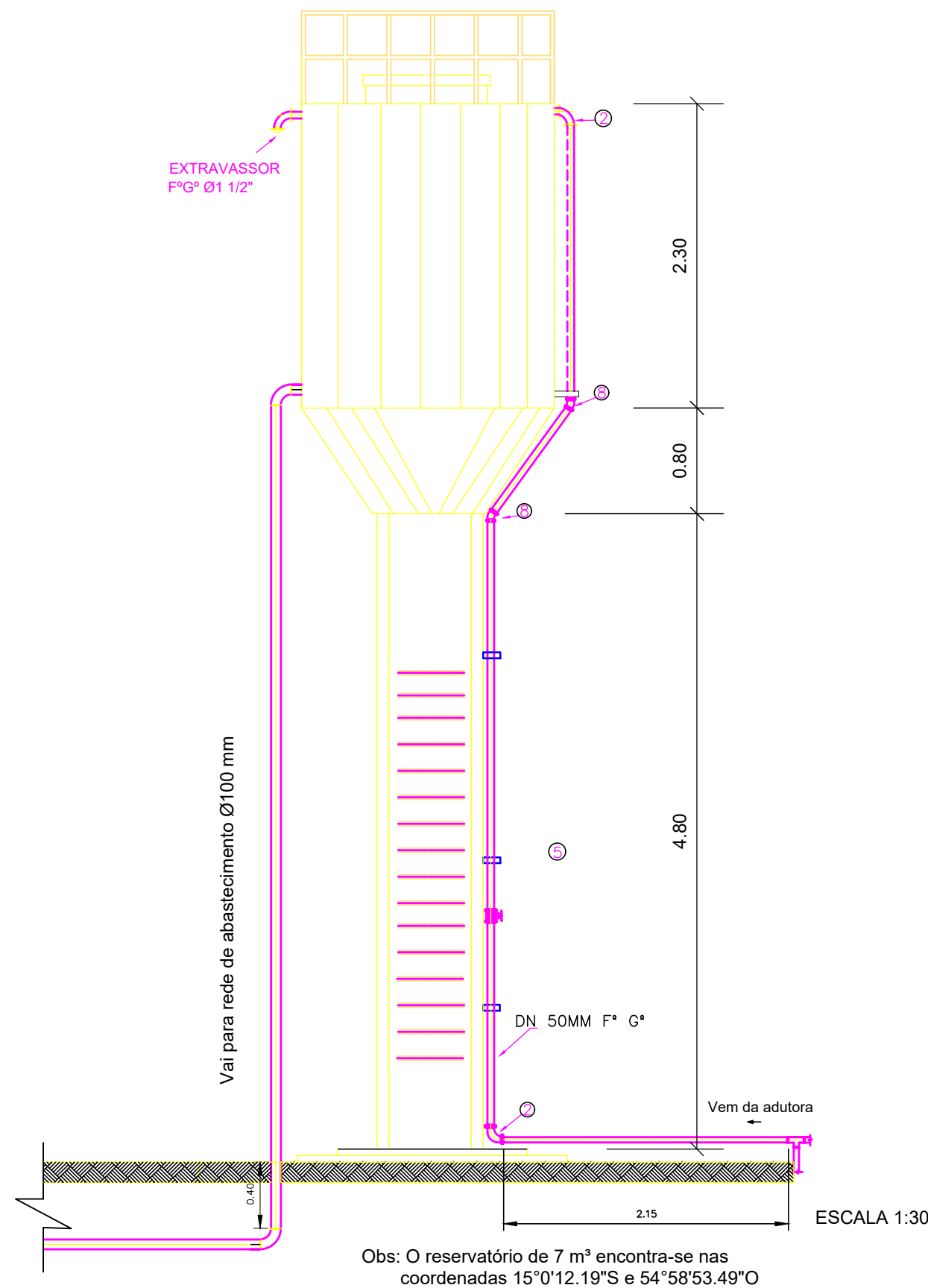

Obs: O reservatório de 7 m³ encontra-se nas coordenadas 15°0'12.19"S e 54°58'53.49"O

DETALHE 1: POÇO PROFUNDO E QUADRO DE COMANDO

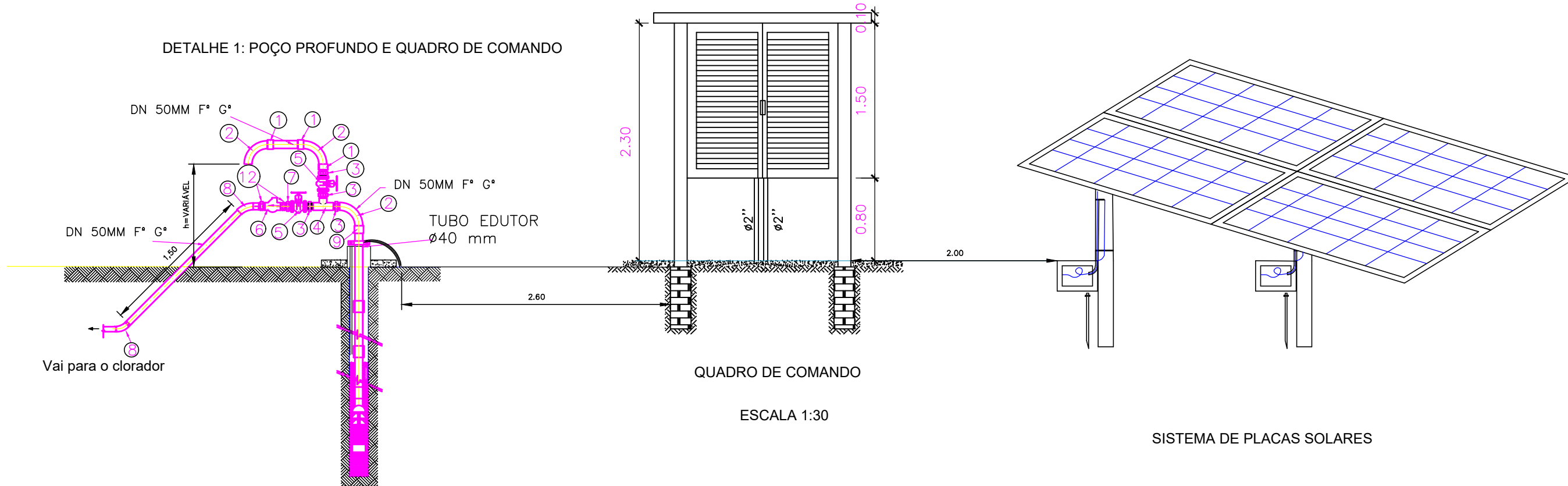

DETALHE 2: ABRIGO DO CLORADOR

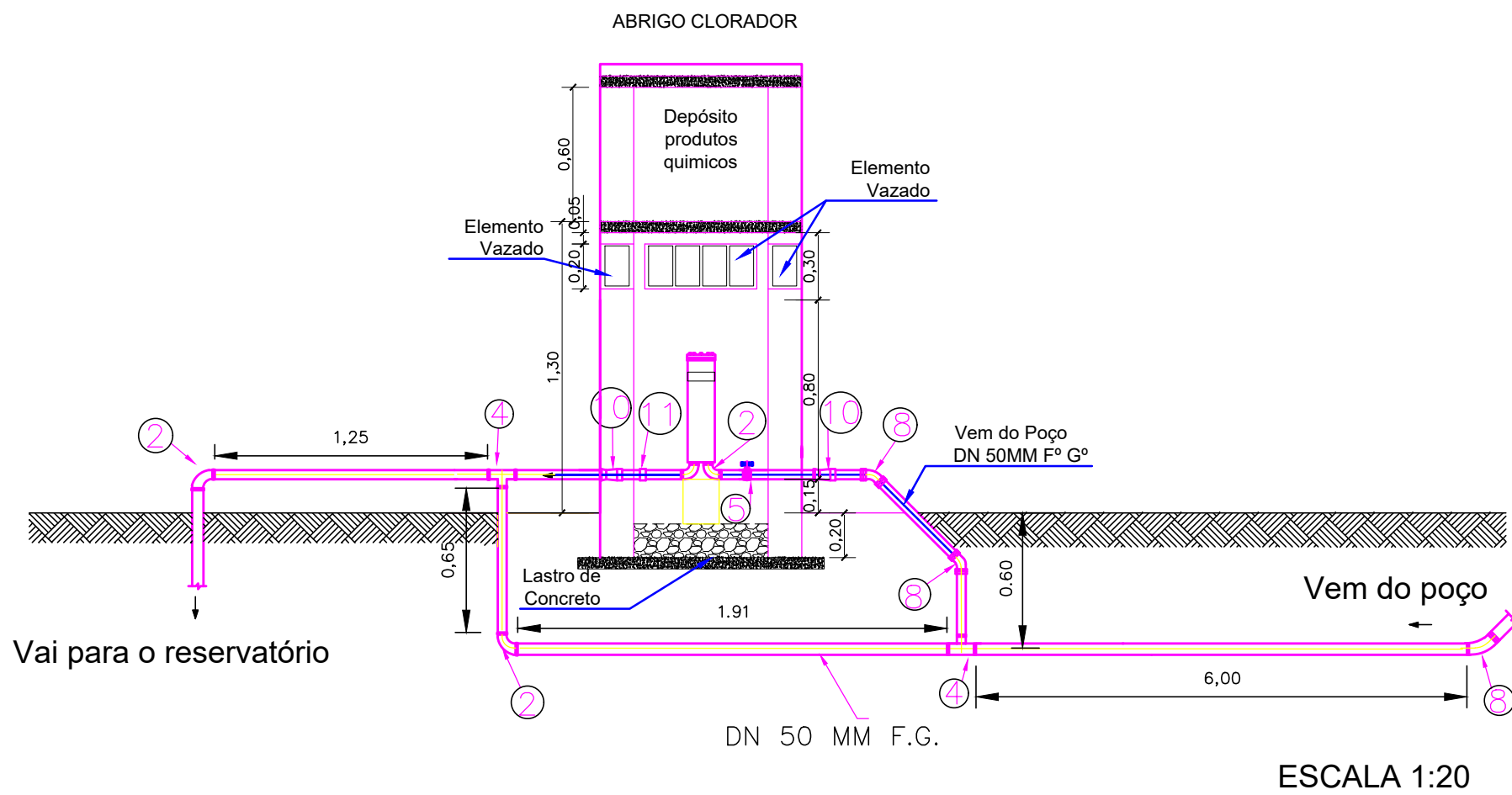

<div><div>ESTADO DE MATO GROSSO Prefeitura Municipal NOVA BRASILÂNDIA Gestão 2017/2020</div></div>				
Tipo de Obra:		Institucional	Modalidade:	Construção
Obra:		SISTEMA DE ABASTECIMENTO DE ÁGUA		
Proprietário:		PREFEITURA MUNICIPAL DE NOVA BRASILÂNDIA		
Endereço:		ASSENTAMENTO P.A. SERRA AZUL		
Autor do Projeto:		<div><div>Eng. Marcio Souza Faria CREA - 9172/D MT</div></div>		
Responsável Técnico p/ obra:		Eng. Marcio Souza Faria CREA - 9172/D MT		
SISTEMA DE ABASTECIMENTO DE ÁGUA				
Assunto:			Quadro de Áreas	
LAYOUT SISTEMA DE ABASTECIMENTO DE ÁGUA - ASSENTAMENTO P.A. SERRA AZUL				
Data MARÇO/2019		ART:		Escala: INDICADA
Arquivo:		Desenho: MARCIO S. FARIA		

FOLHA Nº
01
01